INVISAIR DX-TO| Воздушные завесы с Тепловым Насосом Toshiba

Характеристики



- Экономичная воздушная завеса с тепловым насосом: Снижение на 70% затрат и выбросов CO2 (режим нагрева).
- Специально разработана для установки в местах, в которых, по архитектурным соображениям, необходимо установить воздушную завесу внутри колонны или перегородки.
- Самонесущая конструкция корпуса изготовлена из гальванизированной стальной пластины, покрыта структурным эпокси-полиэфирным белым покрытием RAL9016, в соответствии со стандартом.По желанию клиента возможно использование других цветов или нержавеющей стали.
- В модели Invisair воздушный поток следует по направлению от входной решётки к выпускному отверстию. В случае установки завесы внутрь перегородки или колонны впускное отверстие проектируется с учётом подходящей решётки.
- Анодированные алюминиевые выпускные лопасти аэродинамической формы, настраиваемые в пределах от 0 до 15º с каждой стороны.
- Малошумные центробежные вентиляторы двухстороннего всасывания приводимые в действие мотором с внешним ротором. 5 скоростей. EC модели укомплектованы вентиляторами с очень низким коэффициентом потребления.
- Только нагревательный теплообменник с установленными температурными датчиками.
- Advanced Plug&Play control. Includes: Advanced PRO control with LCD display and integrated thermostat, door contact, 7m RJ11 cable and remote control.
- DX 1:1:
  Готово к подсоединению к наружному блоку Инверторного теплового насоса TOSHIBA (R410A/R32) с расширительным клапаном. Требуется подключаемый к воздушной завесе и программируемому пульту Интерфейс Адаптер TOSHIBA DX.
- DX VRF:
  Готово к подсоединению к наружному блоку теплового насоса TOSHIBA VRF (R410A), не включён в комплект, приобретается отдельно. Требуется подключаемый к воздушной завесе Интерфейс Адаптер TOSHIBA VRF , программируемый пульт и расширительный клапан. Необходима консультация.

Спецификации

50Hz

Тепловой Насос - DX 1:1

Модель	Номинальный Воздушный Поток (m³/h)		Рекомендуемая Высота Установки (m)
IECG 1000 DX10-TO	2190	RAV-GM1103AT8P-E	3-4,2
IECG 1500 DX13-TO	2920	RAV-GM1403AT8P-E	3-4,2
IECG 1500 DX15-TO	2920	RAV-GM1603AT8P-E	3-4,2
IECG 2000 DX24-TO	4380	RAV-GM2803AT8-E	3-4,2
IECG 2500 DX25-TO	5110	RAV-GM2803AT8-E	3-4,2
IECG 2500 DX28-TO	5110	RAV-GM2803AT8-E	3-4,2
IECG 3000 DX28-TO	5840	RAV-GM2803AT8-E	3-4,2

Тепловой Насос - VRF

Модель	Номинальный Воздушный Поток (m³/h)	Рекомендуемая Высота Установки (m)
IECG 2000 VRF24-TO	4380	3-4,2
IECG 2500 VRF25-TO	5110	3-4,2
IECG 3000 VRF29-TO	5840	3-4,2

60Hz

Тепловой Насос - DX 1:1

Модель	Номинальный Воздушный Поток (m³/h)		Рекомендуемая Высота Установки (m)
IECG 1000 DX10-TO	2190	RAV-GM1103AT8P-E	3-4,2
IECG 1500 DX13-TO	2920	RAV-GM1403AT8P-E	3-4,2
IECG 1500 DX15-TO	2920	RAV-GM1603AT8P-E	3-4,2

Тепловой Насос - DX 1:1

Модель	Номинальный Воздушный Поток (m^3/h)			Рекомендуемая Высота Установки (m)
IECG 2000 DX24-TO	4380	RAV-GM2803AT8-E	3-4,2	
IECG 2500 DX25-TO	5110	RAV-GM2803AT8-E	3-4,2	
IECG 2500 DX28-TO	5110	RAV-GM2803AT8-E	3-4,2	
IECG 3000 DX28-TO	5840	RAV-GM2803AT8-E	3-4,2	

Тепловой Насос - VRF

Модель	Номинальный Воздушный Поток (m^3/h)	Рекомендуемая Высота Установки (m)
IECG 2000 VRF24-TO	4380	3-4,2
IECG 2500 VRF25-TO	5110	3-4,2
IECG 3000 VRF29-TO	5840	3-4,2

Размеры

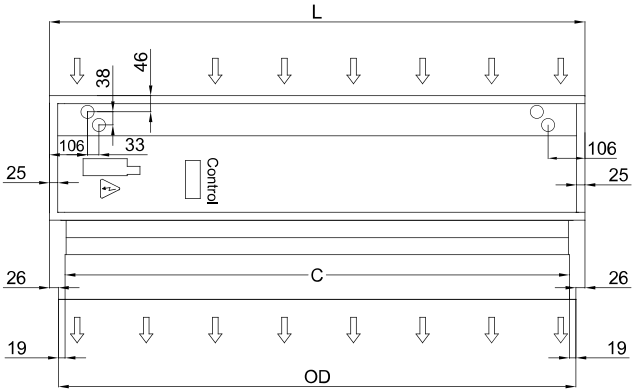

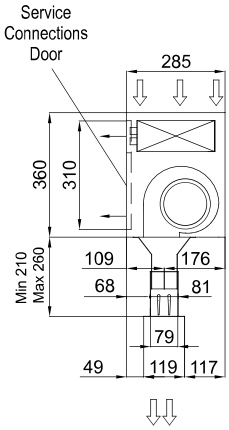

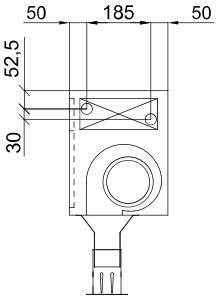

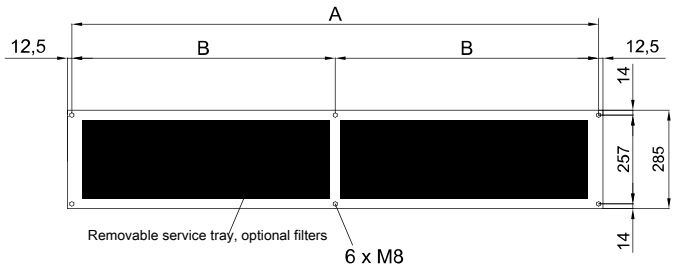

Invisair	L	A	B	C	OD
1000	1050	1025	-	961	998
1500	1550	1525	762,5	1461	1498
2000	2055	2030	1015	1961	1998
2500	2555	2530	1265	2461	2498
3000	3000	2975	1487,5	2961	2998

